20.–21. FEB
2026

Akademie für Ärztliche Fortbildung – Ärzteakademie

7. ECHOKARDIOGRAPHIE GRUNDKURS HEIDBERG

20.–21. FEBRUAR 2026

Innere Medizin II/Kardiologie und internistische Intensivmedizin

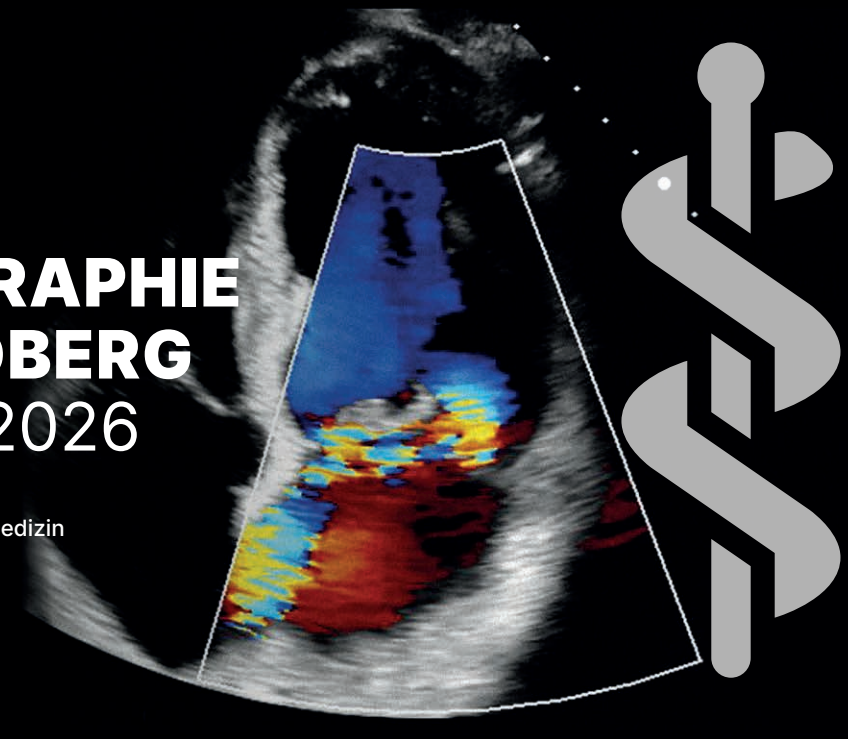

ASKLEPIOS
KLINIK NORD - HEIDBERG

Zertifizierte Continuing Medical Education CME 19 Pkte Fortbildung

SEHR GEEHRTE KOLLEGINNEN UND KOLLEGEN,

nachdem unsere Echokardiographiekurse regelmäßig seit 2010 zuerst in der Asklepios Klinik St. Georg und später im Westklinikum Rissen stattgefunden haben, führen wir die Kurse seit 2021 erfolgreich in der Asklepios Klinik Nord am Standort Heidberg durch. Wir laden Sie hiermit herzlich zu unserem 7. Echokardiographie Grundkurs in die Asklepios Klinik Nord, Standort Heidberg ein.

Der Kurs richtet sich an niedergelassene und in der Klinik tätige Ärzt:innen, die die Methode erlernen möchten oder bereits Erfahrungen in der Echokardiographie gesammelt haben. Vorkenntnisse sind nicht erforderlich. Wir stellen die anwendungsrelevanten physikalischen Grundlagen vor und gehen ausführlich auf häufige Krankheitsbilder in Klinik und Praxis ein.

Zudem werden Sie Gelegenheit zu ausgiebigen praktischen Übungen in Kleingruppen über insgesamt fünf Stunden haben. Die Gruppen werden unter Berücksichtigung der Erfahrungen der einzelnen Teilnehmenden zusammengestellt. Dabei können auch individuelle Übungsschwerpunkte gesetzt werden.

Über Ihr Interesse würden wir uns sehr freuen.

Mit freundlichen kollegialen Grüßen,

Ihr

Dr. med. Rainer Malisius
Leiter Bereich Echokardiographie
Asklepios Klinik Nord - Heidberg

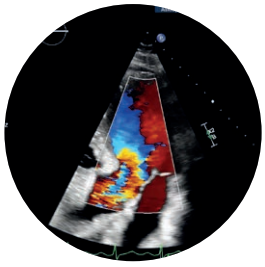

Haftung: Für Verluste, Unfälle oder Schäden, gleich welchen Ursprungs, an Personen oder Sachen haftet weder der Veranstalter noch die Ärzteakademie. Teilnehmende und Begleitpersonen nehmen auf eigene Verantwortung an der Tagung und an allen begleitenden Veranstaltungen teil.

Bitte bringen Sie Ihren Barcode mit, damit wir Ihre Fortbildungspunkte gutschreiben können.



WISSENSCHAFTLICHE LEITUNG

Dr. med. Rainer Malisius
Oberarzt, Leiter Bereich Echokardiographie
Asklepios Klinik Nord - Heidberg, Hamburg

REFERENTIN UND REFERENTEN

Klaus Blaschke
Facharzt Innere Medizin/Kardiologie
Internistisch-kardiologische Hausarztpraxis
im alten Rathaus, Uetersen

dr. med. Johannes Eggeling*
Funktionsarzt Echokardiographie und Ambulanz

Jatinderjit Kaur*
Oberärztin

Dr. med. Rainer Malisius*

TUTORINNEN

Sandra Schneller*
Funktionsärztin Devicetherapie und Echokardiographie

Dr. med. Sibylle Walker
Fachärztin Innere Medizin/Kardiologie
Asklepios Gesundheitszentrum West

* Klinik für Innere Medizin II/Kardiologie
Asklepios Klinik Nord - Heidberg, Hamburg

FREITAG, 20. FEB. 2026, 16:00–21:00 UHR

PROGRAMM

15:30	Anmeldung und Registrierung
16:00	**Begrüßung und Einführung**
16:15	**Physikalische Grundlagen** (2D, M-Mode, Doppler, Gewebe-Doppler und Artefakte)
16:45	**Standardebenen und Untersuchungsablauf inkl. Notfallechokardiographie**
17:45	Pause
18:00	**Beurteilung der linksventrikulären Funktion**
18:20	**Beurteilung der rechtsventrikulären Funktion**
18:40	**Beurteilung der Herzklappen**
19:30	**Praktische Übungen in Kleingruppen**
ca. 21:00	Ende des ersten Tages

SAMSTAG, 21. FEB. 2026, 09:00–16:00 UHR

PROGRAMM

09:00	**Diastolische Dysfunktion**
09:20	**Hypertensive und Ischämische Herzerkrankung**
10:00	**Praktische Übungen in Kleingruppen**
12:00	Pause
12:15	**Spezielle Krankheitsbilder** (Kardiomyopathien, pulmonale Hypertonie, Endokarditis, Perikarderkrankungen und Herztumoren)
13:15	Pause
13:30	**Praktische Übungen in Kleingruppen**
15:00	**Evaluation, Lernerfolgskontrolle und Diskussion**
16:00	Ende der Veranstaltung

SAVE THE DATE

NÄCHSTE VERANSTALTUNGEN

7. Echokardiographie Aufbaukurs Heidberg: 13.–14.11.2026
Anmeldung: aerzteakademie@asklepios.com

Hinweis

Die praktischen Übungen finden in Kleingruppen mit maximal fünf Personen pro Gerät statt.

6. ECHOKARDIOGRAPHIE AUFBAUKURS HEIDBERG

KONTAKT

Asklepios Klinik Nord - Heidberg
Innere Medizin II/Kardiologie und internist. Intensivmedizin
Tangstedter Landstraße 400 • 22417 Hamburg
Tel.: +49 40 181887-3286 • Fax: +49 40 181887-3287
Einweiserhotline: +49 40 181887-8787
Chefarztsekretariat-kardiologie-nord@asklepios.com

ANMELDUNG

EINE ANMELDUNG IST ERFORDERLICH. DIE ANZAHL DER TEILNEHMENDEN IST AUF 20 BEGRENZT.

Nutzen Sie bitte die Möglichkeit der Anmeldung über unsere Website:

https://asklepios-akademie.de

TEILNAHMEGEBÜHR GRUNDKURS (INKL. VERPFLEGUNG)

449,– € für Fachärzt:innen
399,– € für Ärzt:innen in der Weiterbildung und MFA
Bei Stornierung nach dem 01. Dezember 2025 fällt die Teilnahmegebühr in vollem Umfang an.

ANERKENNUNG

Diese Veranstaltung wird von der Ärztekammer Hamburg voraussichtlich mit **19 Punkten** anerkannt.

ORGANISATION UND WEITERFÜHRENDE INFORMATIONEN

Akademie für Ärztliche Fortbildung – Ärzteakademie
Adrian Juric
Tel.: +49 40 181885-2528
aerzteakademie@asklepios.com

VERANSTALTUNGSORT

Asklepios Klinik Nord - Heidberg
Haus 12 • Etage 1 • Raum 1
Tangstedter Landstraße 400 • 22417 Hamburg

